継手 (ジョイント) 向けアクセサリ

取付ネジ径: M5～G1-1/2

UNIVERSAL

継手 (ジョイント) 向けアクセサリ

業界特有のアプリケーションへの適合性

アプリケーション

- ネジ穴の密閉・変換、ネジ高の延長などに使用可能な継手 (ジョイント)

デザイン

- 頑丈なニッケルめっき済み真鍮製コネクタ

製品特徴

- 多種多様なタイプをラインアップし、幅広い用途に使用可能
- 物理的な耐久性が高く高寿命で、再利用も可能

© J. Schmalz GmbH / 技術的な変更がある場合がございます / 上で生成された 02.12.2023

シュマルツに連絡してください。 Schmalz K.K / 〒224-0027 横浜市都筑区大棚町3001-7/ +81 45 565-5150 / schmalz@schmalz.co.jp

継手 (ジョイント) 向けアクセサリ

取付ネジ径: M5～G1-1/2

発注データ 継手 (ジョイント) 向けアクセサリ

型式		製品コード
ネジ式プラグ (つば付き)	VRS-SB M5-AG ISKT O-Ring	10.08.06.00064
ネジ式プラグ (つば付き)	VRS-SB G1/8-AG ISKT O-Ring	10.08.06.00043
ネジ式プラグ (つば付き)	VRS-SB G1/4-AG ISKT O-Ring	10.08.06.00044
ネジ式プラグ (つば付き)	VRS-SB G3/8-AG ISKT O-Ring	10.08.06.00045
ネジ式プラグ (つば付き)	VRS-SB G1/2-AG ISKT O-Ring	10.08.06.00046
プラグ	VRS-S G1/8-AG	10.08.06.00047
プラグ	VRS-S G1/4-AG	10.08.06.00048
プラグ	VRS-S G3/8-AG	10.08.06.00049
プラグ	VRS-S G1/2-AG	10.08.06.00050
プラグ	VRS-S G3/4-AG	10.08.06.00051

型式		製品コード
ジョイント	MUF-S M5-IG 9 SW8 MS-VN	10.08.05.00124
ジョイント	MUF-S G1/8-IG 18 SW14 MS-V	10.08.05.00125
ジョイント	MUF-S G1/4-IG 26 SW17 MS-V	10.08.05.00126
ジョイント	MUF-S G3/8-IG 26 SW22 MS-VN	10.08.05.00127
ジョイント	MUF-S G1/2-IG 30 SW27 MS-V	10.08.05.00128
ジョイント	MUF-S G3/4-IG 28 SW32 MS-VN	10.08.05.00129
ジョイント	MUF-S G1-IG 33 SW41 MS-VN	10.08.05.00130
六角付き延長	VRL-S M5x8 MS-V	10.08.04.00088
六角付き延長	VRL-S G1/8x15 MS-V	10.08.04.00090
六角付き延長	VRL-S G1/4x18 MS-V	10.08.04.00092
六角付き延長	VRL-S G1/2x22 MS-V	10.08.04.00097

型式		製品コード
ジョイント	RED-STK G1/8-AG M5-IG MS-V	10.08.04.00089
ジョイント	RED-STK G1/4-AG G1/8-IG MS-V	10.08.04.00091
ジョイント	RED-STK G3/8-AG G1/8-IG MS-V	10.08.04.00093
ジョイント	RED-STK G3/8-AG G1/4-IG MS-VN	10.08.04.00094
ジョイント	RED-STK G1/2-AG G1/4-IG MS-V	10.08.04.00095
ジョイント	RED-STK G1/2-AG G3/8-IG MS-V	10.08.04.00096
ジョイント	RED-STK G3/4-AG G3/8-IG MS-V	10.08.04.00098
ジョイント	RED-STK G3/4-AG G1/2-IG MS-V	10.08.04.00099
ジョイント	RED-STK G1-AG G1/2-IG MS-V	10.08.04.00100
ジョイント	RED-STK G1-AG G3/4-IG MS-V	10.08.04.00101
ジョイント	DOP-NIP-S M5-AGx4	10.08.05.00131
ジョイント	DOP-NIP-S G1/8-AGx5	10.08.05.00132
ジョイント	DOP-NIP-S G1/4-AGx5	10.08.05.00133
ジョイント	DOP-NIP-S G3/8-AGx5	10.08.05.00134
ジョイント	DOP-NIP-S G1/2-AGx6	10.08.05.00135
ジョイント	DOP-NIP-S G3/4-AGx8	10.08.05.00136
ジョイント	DOP-NIP-S G1-AGx10	10.08.05.00137
六角穴付きリデューシングニップル	RED-NIP G1/8-AG M5-AG MS V	10.08.05.00138
六角穴付きリデューシングニップル	RED-NIP G1/4-AG G1/8-AG MS V	10.08.05.00139
六角穴付きリデューシングニップル	RED-NIP G3/8-AG G1/4-AG MS V	10.08.05.00141
六角穴付きリデューシングニップル	RED-NIP G1/2-AG G1/4-AG MS V	10.08.05.00140
六角穴付きリデューシングニップル	RED-NIP G1/2-AG G3/8-AG MS V	10.08.05.00142
六角穴付きリデューシングニップル	RED-NIP G3/4-AG G1/2-AG MS V	10.08.05.00143
六角穴付きリデューシングニップル	RED-NIP G1-AG G1/2-AG MS V	10.08.05.00144
六角穴付きリデューシングニップル	RED-NIP G1-AG G3/4-AG MS V	10.08.05.00145

型式		製品コード
タケノコニップル	ST M3-AG 2 MS-V	10.08.03.00151

シュマルツに連絡してください。 Schmalz K.K / 〒224-0027 横浜市都筑区大棚町3001-7/ +81 45 565-5150 / schmalz@schmalz.co.jp

継手 (ジョイント) 向けアクセサリ

取付ネジ径: M5～G1-1/2

型式		製品コード
タケノコニップル	ST M5-AG 4 MS-V	10.08.03.00152
タケノコニップル	ST G1/8-AG 4 MS-ROH	10.08.03.00153
タケノコニップル	ST G1/8-AG 6 MS-V	10.08.03.00154
タケノコニップル	ST G1/8-AG 9 MS-V	10.08.03.00155
タケノコニップル	ST G1/4-AG 6 MS-V	10.08.03.00156
タケノコニップル	ST G1/4-AG 9 MS-V	10.08.03.00157
タケノコニップル	ST G1/4-AG 13 MS-V	10.08.03.00158
タケノコニップル	ST G3/8-AG 9 MS-V	10.08.03.00159
タケノコニップル	ST G3/8-AG 13 MS-V	10.08.03.00160
タケノコニップル	ST G1/2-AG 9 MS-V	10.08.03.00161
タケノコニップル	ST G1/2-AG 13 MS-V	10.08.03.00162
タケノコニップル	ST G1/2-AG 19 MS-V	10.08.03.00163
タケノコニップル	ST G3/4-AG 13 MS-V	10.08.03.00164
タケノコニップル	ST G3/4-AG 19 MS-V	10.08.03.00165
タケノコニップル	ST G3/4-AG 25 MS-V	10.08.03.00166
タケノコニップル	ST G1-AG 25 MS-V	10.08.03.00167
タケノコニップル	ST G1-AG 32 MS-V	10.08.03.00168
タケノコニップル	ST G1-1/4-AG 32 MS-V	10.08.03.00169
タケノコニップル	ST G1-1/4-AG 38 MS-V	10.08.03.00123
タケノコニップル	ST G1-1/2-AG 38 MS-V	10.08.03.00170

テクニカルデータ 継手 (ジョイント) 向けアクセサリ

圧力範囲（作動圧） [bar]	作動温度 [°C]
-0.95 ～ 16.00 bar	-20 ～ 60 °C

シュマルツに連絡してください。 Schmalz K.K / 〒224-0027 横浜市都筑区大棚町3001-7/ +81 45 565-5150 / schmalz@schmalz.co.jp

継手 (ジョイント) 向けアクセサリ

取付ネジ径: M5～G1-1/2

デザインデータ 継手 (ジョイント) 向けアクセサリ

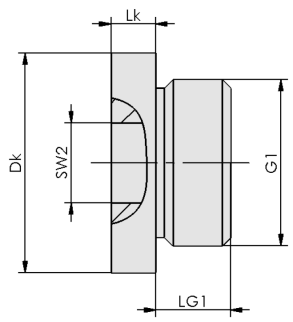

VRS-SB

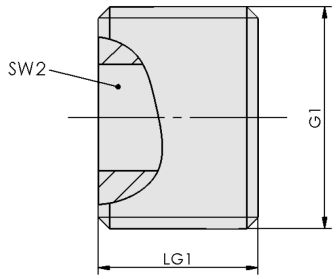

VRS-S

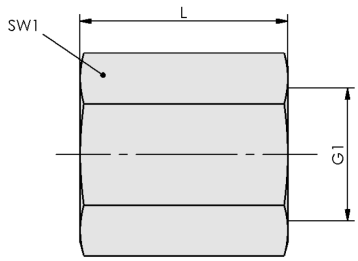

MUF-S

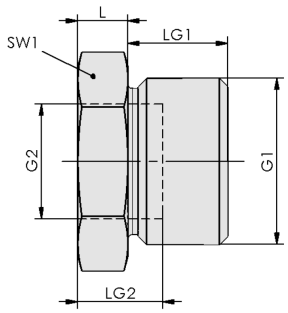

RED-STK

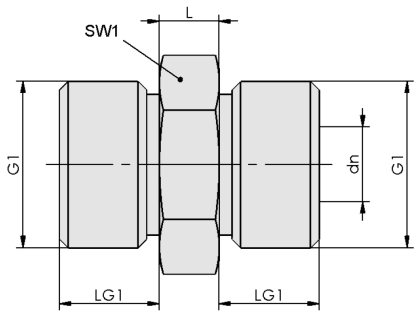

DOP-NIP

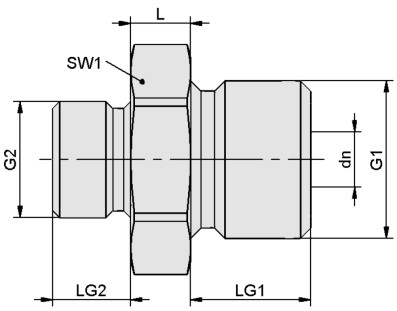

RED-NIP

シュマルツに連絡してください。 Schmalz K.K / 〒224-0027 横浜市都筑区大棚町3001-7/ +81 45 565-5150 / schmalz@schmalz.co.jp

継手 (ジョイント) 向けアクセサリ

取付ネジ径: M5～G1-1/2

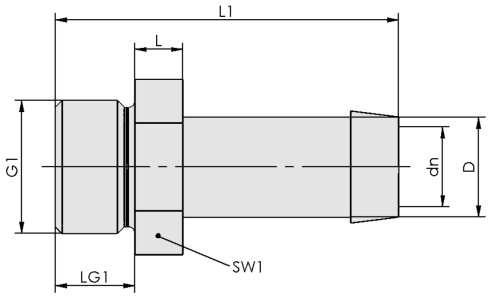

ST

シュマルツに連絡してください。 Schmalz K.K / 〒224-0027 横浜市都筑区大棚町3001-7/ +81 45 565-5150 / schmalz@schmalz.co.jp

継手 (ジョイント) 向けアクセサリ

取付ネジ径: M5～G1-1/2

デザインデータ 継手 (ジョイント) 向けアクセサリ

型式	Dk [mm]	G1	LG1 [mm]	Lk [mm]	SW2 [mm]
VRS-SB M5-AG ISKT O-Ring	8	M5-M	5.0	2.5	3
VRS-SB G1/8-AG ISKT O-Ring	14	G1/8-M	5.5	3.5	5
VRS-SB G1/4-AG ISKT O-Ring	18	G1/4-M	7.5	4.5	6
VRS-SB G3/8-AG ISKT O-Ring	22	G3/8-M	7.5	4.5	8
VRS-SB G1/2-AG ISKT O-Ring	27	G1/2-M	9.5	5.0	10
VRS-S G1/8-AG	-	G1/8-M	6.0	-	5
VRS-S G1/4-AG	-	G1/4-M	9.0	-	6
VRS-S G3/8-AG	-	G3/8-M	10.0	-	8
VRS-S G1/2-AG	-	G1/2-M	12.0	-	10
VRS-S G3/4-AG	-	G3/4-M	10.0	-	12

型式	dn [mm]	G1	G2	L [mm]	LG1 [mm]	LG2 [mm]	SW1 [mm]
MUF-S M5-IG 9 SW8 MS-VN	-	M5-F	-	9	-	-	8
MUF-S G1/8-IG 18 SW14 MS-V	-	G1/8-F	-	18	-	-	14
MUF-S G1/4-IG 26 SW17 MS-V	-	G1/4-F	-	26	-	-	17
MUF-S G3/8-IG 26 SW22 MS-VN	-	G3/8-F	-	26	-	-	22
MUF-S G1/2-IG 30 SW27 MS-V	-	G1/2-F	-	30	-	-	27
MUF-S G3/4-IG 28 SW32 MS-VN	-	G3/4-F	-	28	-	-	32
MUF-S G1-IG 33 SW41 MS-VN	-	G1-F	-	33	-	-	41
VRL-S M5x8 MS-V	2.5	-	-	8	4.5	6.6	8
VRL-S G1/8x15 MS-V	5.0	-	-	15	8.0	13.0	14
VRL-S G1/4x18 MS-V	7.0	-	-	18	10.0	15.0	17
VRL-S G1/2x22 MS-V	12.0	-	-	22	12.0	16.3	24

型式	dn [mm]	G1	G2	L [mm]	LG1 [mm]	LG2 [mm]	SW1 [mm]
RED-STK G1/8-AG M5-IG MS-V	-	G1/8-M	M5-F	4	6.5	10.0	14
RED-STK G1/4-AG G1/8-IG MS-V	-	G1/4-M	G1/8-IG	4	10.0	14.0	17
RED-STK G3/8-AG G1/8-IG MS-V	-	G3/8-M	G1/8-IG	5	10.0	15.0	19
RED-STK G3/8-AG G1/4-IG MS-VN	-	G3/8-M	G1/4-IG	5	8.5	15.0	19
RED-STK G1/2-AG G1/4-IG MS-V	-	G1/2-M	G1/4-IG	6	12.0	18.0	24
RED-STK G1/2-AG G3/8-IG MS-V	-	G1/2-M	G3/8-F	6	12.0	18.0	24
RED-STK G3/4-AG G3/8-IG MS-V	-	G3/4-M	G3/8-F	7	14.0	21.0	32

シュマルツに連絡してください。 Schmalz K.K / 〒224-0027 横浜市都筑区大棚町3001-7/ +81 45 565-5150 / schmalz@schmalz.co.jp

継手 (ジョイント) 向けアクセサリ

取付ネジ径: M5～G1-1/2

型式	dn [mm]	G1	G2	L [mm]	LG1 [mm]	LG2 [mm]	SW1 [mm]
RED-STK G3/4-AG G1/2-IG MS-V	-	G3/4-M	G1/2-IG	7	14.0	21.0	32
RED-STK G1-AG G1/2-IG MS-V	-	G1-M	G1/2-IG	8	16.0	24.0	41
RED-STK G1-AG G3/4-IG MS-V	-	G1-M	G3/4-IG	8	16.1	24.1	41
DOP-NIP-S M5-AGx4	2.5	M5-M	-	4	4.5	-	8
DOP-NIP-S G1/8-AGx5	4.6	G1/8-M	-	5	6.5	-	14
DOP-NIP-S G1/4-AGx5	7.6	G1/4-M	-	5	10.0	-	17
DOP-NIP-S G3/8-AGx5	11.0	G3/8-M	-	5	9.0	-	19
DOP-NIP-S G1/2-AGx6	12.0	G1/2-M	-	6	12.0	-	24
DOP-NIP-S G3/4-AGx8	15.0	G3/4-M	-	8	14.0	-	32
DOP-NIP-S G1-AGx10	20.0	G1-M	-	10	16.0	-	41
RED-NIP G1/8-AG M5-AG MS V	2.5	G1/8-M	M5-M	4	6.5	4.5	14
RED-NIP G1/4-AG G1/8-AG MS V	4.6	G1/4-M	G1/8"-M	5	10.0	6.5	17
RED-NIP G1/2-AG G1/4-AG MS V	7.5	G1/2-M	G1/4"-M	6	12.0	10.0	24
RED-NIP G1/2-AG G3/8-AG MS V	10.0	G1/2-M	G3/8-M	6	12.0	10.0	24
RED-NIP G3/4-AG G1/2-AG MS V	12.0	G3/4-M	G1/2-M	8	14.0	12.0	32
RED-NIP G1-AG G1/2-AG MS V	12.0	G1-M	G1/2-M	10	16.0	12.0	41
RED-NIP G1-AG G3/4-AG MS V	17.0	G1-M	G3/4-M	10	16.0	14.0	41

型式	dn [mm]	D [mm]	G1	L [mm]	L1 [mm]	LG1 [mm]	SW1 [mm]	推奨ホース内径 d [mm]
ST M3-AG 2 MS-V	1.2	2.4	M3-M	2.0	10.8	3.5	5	2
ST M5-AG 4 MS-V	2.2	4.4	M5-M	3.3	18.4	4.4	8	4
ST G1/8-AG 4 MS-ROH	2.5	3.9	G1/8-M	4.0	28.0	7.0	14	4
ST G1/8-AG 6 MS-V	4.4	5.4	G1/8-M	5.0	34.0	8.0	14	6
ST G1/8-AG 9 MS-V	4.0	8.3	G1/8-M	5.0	34.0	8.0	14	9
ST G1/4-AG 6 MS-V	4.5	5.5	G1/4-M	5.0	42.0	10.0	17	6
ST G1/4-AG 9 MS-V	7.5	8.5	G1/4-M	5.0	42.0	10.0	17	9
ST G1/4-AG 13 MS-V	7.5	13.9	G1/4-M	5.5	42.0	10.0	17	13
ST G3/8-AG 9 MS-V	7.4	8.5	G3/8-M	6.0	43.0	10.0	19	9
ST G3/8-AG 13 MS-V	10.0	13.9	G3/8-M	5.9	43.0	10.0	19	13

シュマルツに連絡してください。 Schmalz K.K / 〒224-0027 横浜市都筑区大棚町3001-7/ +81 45 565-5150 / schmalz@schmalz.co.jp

継手 (ジョイント) 向けアクセサリ

取付ネジ径: M5～G1-1/2

型式	dn [mm]	D [mm]	G1	L [mm]	L1 [mm]	LG1 [mm]	SW1 [mm]	推奨ホース内径 d [mm]
ST G1/2-AG 9 MS-V	7.5	8.6	G1/2-M	6.1	45.0	11.9	24	9
ST G1/2-AG 13 MS-V	11.0	13.9	G1/2-M	6.0	45.0	12.0	24	13
ST G1/2-AG 19 MS-V	14.3	19.0	G1/2-M	10.0	58.0	12.0	24	19
ST G3/4-AG 13 MS-V	10.4	13.9	G3/4-M	8.0	60.0	16.0	32	13
ST G3/4-AG 19 MS-V	16.0	19.0	G3/4-M	7.8	60.0	15.8	32	19
ST G3/4-AG 25 MS-V	18.5	25.0	G3/4-M	8.5	60.0	16.0	32	25
ST G1-AG 25 MS-V	22.0	25.0	G1-M	10.1	62.0	15.8	36	25
ST G1-AG 32 MS-V	26.0	32.0	G1-M	10.5	62.0	16.0	36	32
ST G1-1/4-AG 32 MS-V	27.9	32.0	G1-1/4-M	10.3	62.0	15.9	46	32
ST G1-1/4-AG 38 MS-V	32.8	38.2	G1-1/4-M	8.0	60.0	12.0	48	38
ST G1-1/2-AG 38 MS-V	29.9	38.0	G1-1/2-M	12.2	64.0	15.5	50	38

シュマルツに連絡してください。 Schmalz K.K / 〒224-0027 横浜市都筑区大棚町3001-7/ +81 45 565-5150 / schmalz@schmalz.co.jp